



Série CTM – Abraçadeiras com Visor para Identificação

Especificações:

- Material: Conforme UL 94V-2 Nylon 6/6
- Cor: Natural

Características:

- A identificação pode ser feita com impressos ou com marcadores manuais.
- Conforme RoHS.

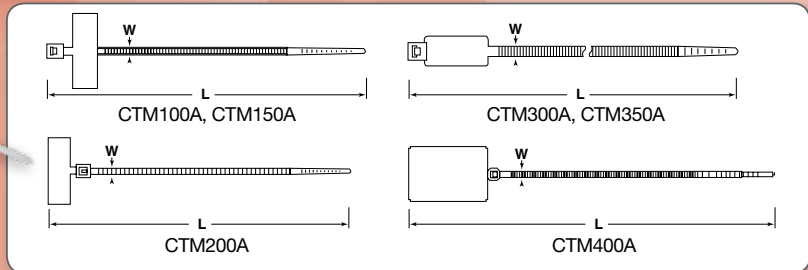
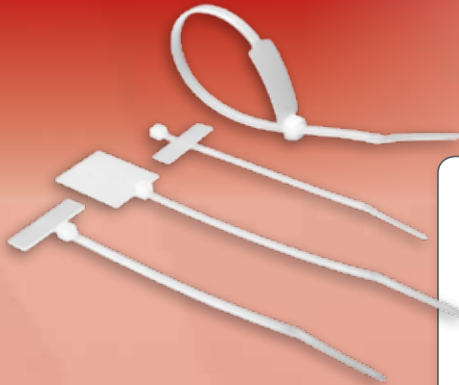

Código	UL	Comprimento		Largura		Diâmetro Máximo Fechado		Resistência Mínima à Tração		Espaço para Identificação		Qde. Pacote
		Pol	mm	Pol	mm	Pol	mm	Lbs	N	Pol	mm	
CTM100A	UL	4	100	0.098	2.5	1	25	18	80	1.0 x 0.32	25 x 8	100
CTM400A	UL	5-1/8	130	0.098	2.5	1	25	18	80	1.1 x 0.78	28 x 20	100
CTM200A	UL	4-3/8	110	0.098	2.5	1	25	18	80	1.0 x 0.32	25 x 8	100
CTM150A	UL	7-7/8	200	0.098	2.5	2	50	18	80	1.18 x 0.60	30 x 15	100
CTM300A	UL	7-7/8	200	0.181	4.6	2	50	50	222	1.1 x 0.51	28 x 13	100
CTM350A	UL	10-5/8	270	0.181	4.6	3	75	50	222	1.1 x 0.51	28 x 13	100